Analiza Techniczna

Środa
17.09.2014

Komentarz: WIG20, S&P 500

Wykres dnia: Ursus

WIG20
(Polska)

Po spadkach z początku sesji, przez kolejne godziny WIG20 zwyżkował, ostatecznie kończąc dzień na plusie. Choć indeks cały czas pozostaje poniżej oporu w okolicach 2530 punktów, to jednak próby jego pokonania można spodziewać się na najbliższych sesjach.

S&P 500
(USA)

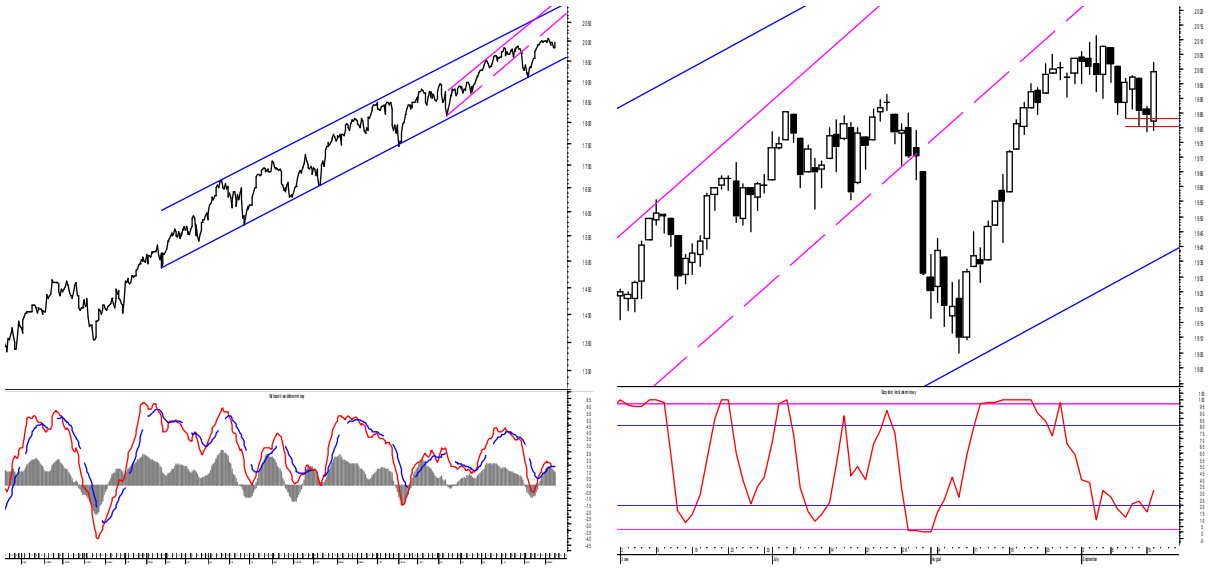

S&P 500 silnie wczoraj zwyżkował, tworząc na wykresie długą białą świecę. Choć indeks cały czas pozostaje w konsolidacji, to jednak wydaje się prawdopodobne zakończenie korekty i powrót wzrostów. W takim przypadku należałby spodziewać się ruchu co najmniej do 2030 punktów, a prawdopodobnie w okolicę 2045 punktów.

Dom Maklerski PKO BP
ul. Puławska 15
02-515 Warszawa

Przemysław Smoliński
(0-22) 521-79-10
przemyslaw.smolinski2@pkobp.pl

Informacje i komentarze zawarte w niniejszym raporcie nie stanowią rekomendacji w rozumieniu rozporządzenia Ministra Finansów z dnia 19 października 2005 r. w sprawie informacji stanowiących rekomendacje dotyczące instrumentów finansowych, ich emitentów lub wystawców (Dz.U. Nr 206, poz. 1715). DM nie ponosi odpowiedzialności za decyzje inwestycyjne podjęte na podstawie informacji zawartych w niniejszym opracowaniu.

Ursus
(Polska)

Ursus silnie wczoraj zwyżkował, przełamując długą białą świecą ostatnie lokalne maksimum. Choć kurs cały czas pozostaje w długoterminowym kanale spadkowym, to jednak najbliższe sesje powinny przynieść kontynuację ruchu w kierunku górnego ograniczenia kanału. Jego pokonanie oznaczałoby dalsze, silne wzrosty co najmniej do 2,50 zł, a prawdopodobnie w okolicę 2,65 zł lub 2,85 zł i wyżej.

BUX
(Węgry)

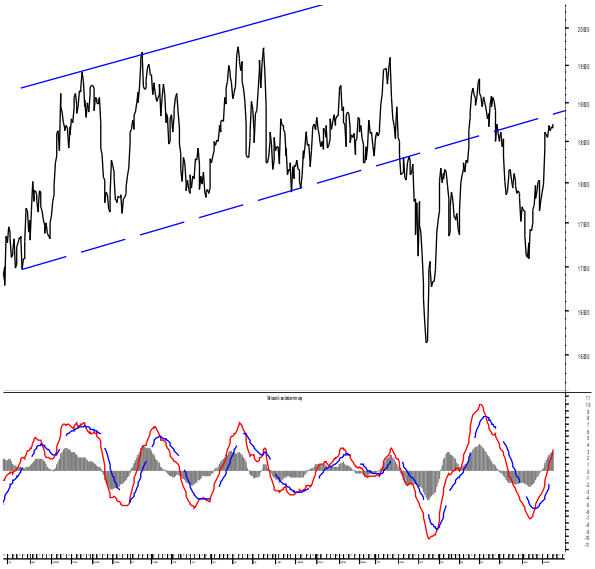

CECE
(Europa środkowo-wschodnia)

RTX
(Rosja)

DAX
(Niemcy)

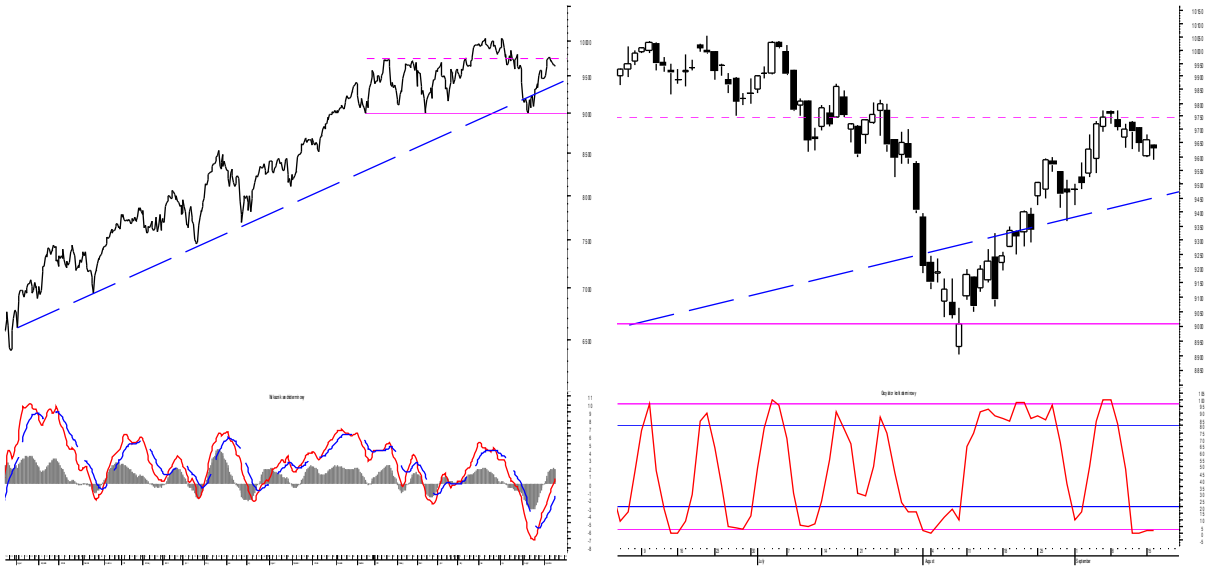

NIKKEI 225
(Japonia)

SHCOMP
(Chiny)

Miedź
(LME)

Ropa Brent
(Wielka Brytania)

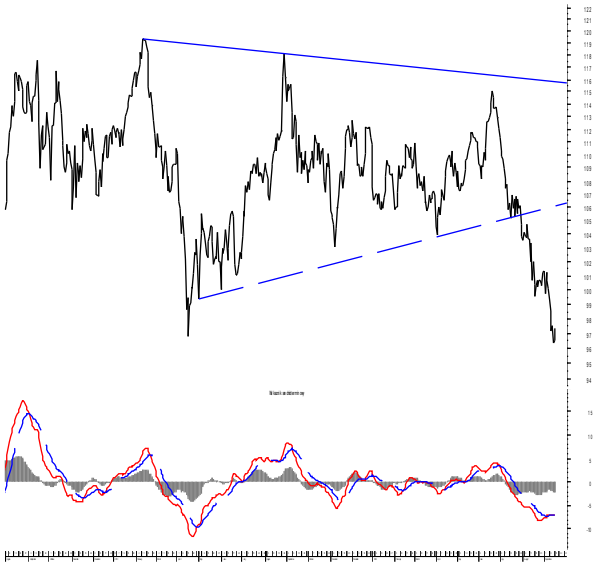

Obligacje 10-letnie
(Polska)

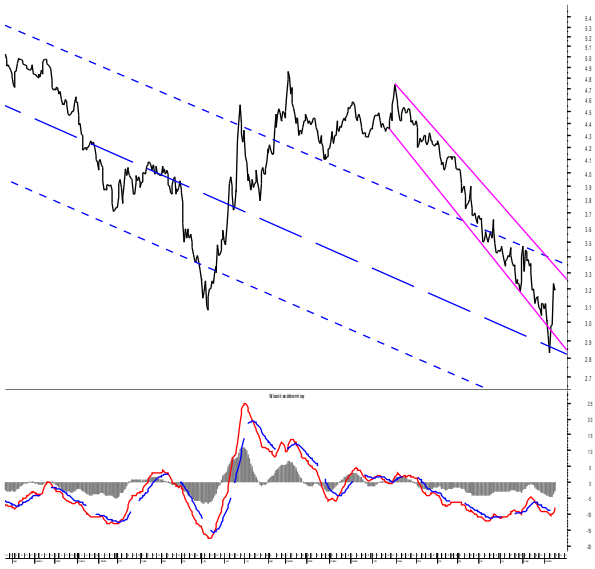

USD/PLN

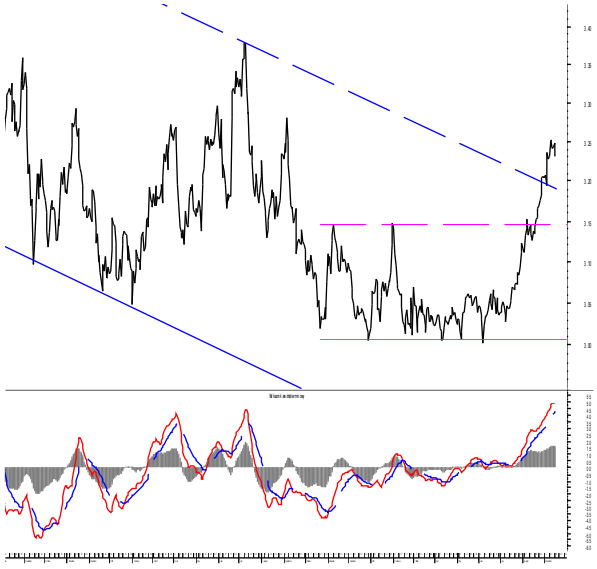

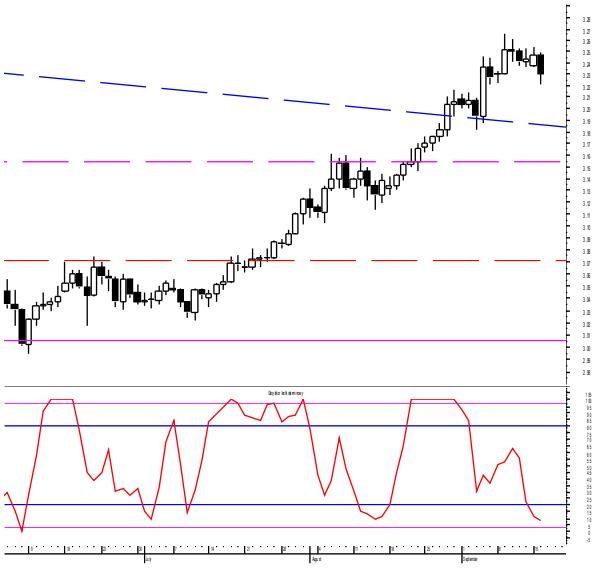

EUR/PLN

EUR/USD

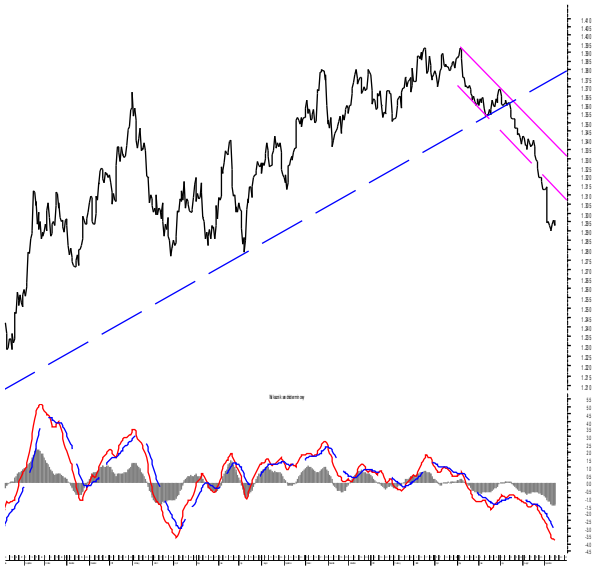

Dom Maklerski PKO Banku Polskiego

ul. Puławska 15, 02-515 Warszawa

tel. (0-22) 521 80 10, fax (0-22) 521 79 46

e-mail: infodm@pkobp.pl

Biuro Analiz Rynkowych

Dyrektor, sektor wydobywczy	Artur Iwański (022) 521 79 31 artur.iwanski@pkobp.pl
Przemysł paliwowy, chemiczny, spożywczy	Monika Kalwasińska (022) 521 79 41 monika.kalwasinska@pkobp.pl
Sektor energetyczny, deweloperski	Stanisław Ozga (022) 521 79 13 stanislaw.ozga@pkobp.pl
Sektor finansowy	Jaromir Szortyka (022) 580 39 47 jaromir.szortyka@pkobp.pl
Handel, media, telekomunikacja, informatyka	Włodzimierz Giller (022) 521 79 17 wlodzimierz.giller@pkobp.pl
Przemysł, budownictwo, inne	Piotr Łopaciuk (022) 521 48 12 piotr.lopaciuk@pkobp.pl
Analiza techniczna	Przemysław Smoliński (022) 521 79 10 przemyslaw.smolinski2@pkobp.pl
Analiza techniczna	Paweł Małmyga (022) 521 65 73 pawel.malmyga@pkobp.pl

Biuro Klientów Instytucjonalnych

Wojciech Żelechowski	(0-22) 521 79 19 wojciech.zelechowski@pkobp.pl	Piotr Dedecjus	(0-22) 521 91 40 piotr.dedecjus@pkobp.pl
Dariusz Andrzejak	(0-22) 521 91 39 dariusz.andrzejak@pkobp.pl	Maciej Kałuża	(0-22) 521 91 50 maciej.kaluza@pkobp.pl
Krzysztof Kubacki	(0-22) 521 91 33 krzysztof.kubacki@pkobp.pl	Igor Szczepaniec	(0-22) 521 65 41 igor.szczepaniec@pkobp.pl
Tomasz Ilczyszyn	(0-22) 521 82 10 tomasz.ilczyszyn@pkobp.pl	Marcin Borciuch	(0-22) 521 82 12 marcin.borciuch@pkobp.pl
Michał Sergejev	(0-22) 521 82 14 michal.sergejev@pkobp.pl	Joanna Wilk	(0-22) 521 48 93 joanna.wilk@pkobp.pl
Tomasz Zabrocki	(0-22) 521 82 13 tomasz.zabrocki@pkobp.pl	Mark Cowley	(0-22) 521 52 46 mark.cowley@pkobp.pl

Biuro Strategicznych Klientów Indywidualnych

Paweł Kodym	(0-22) 521 80 14 pawel.kodym@pkobp.pl	Michał Petruczeńko	(0-22) 521 79 69 michal.petruczenko@pkobp.pl
Ewa Kalinowska	(0-22) 521 79 88 ewa.kalinowska@pkobp.pl	Grzegorz Klepacki	(0-22) 521 78 76 grzegorz.klepacki@pkobp.pl
Joanna Makowska	(0-22) 580 33 14 joanna.makowska@pkobp.pl	Jacek Gaszewski	(0-22) 521 65 62 jacek.gaszewski@pkobp.pl

Informacje, komentarze i opinie zawarte w niniejszym materiale nie są rekomendacją w rozumieniu rozporządzenia Ministra Finansów z dnia 19 października 2005 r. w sprawie informacji stanowiących rekomendacje dotyczące instrumentów finansowych, ich emitentów lub wystawców (Dz.U. Nr 206, poz. 1715) i nie stanowią porady inwestycyjnej, rekomendacji lub oferty zakupu lub sprzedaży instrumentów finansowych.

Informacje, komentarze i opinie zawarte w niniejszym materiale nie są również analizą inwestycyjną lub analizą finansową, których mowa w ustawie z dnia 29 lipca 2005 r. o obrocie instrumentami finansowymi.

Niniejszy materiał prezentuje wyłącznie stanowisko autora, które nie musi być tożsame ze stanowiskiem Domu Maklerskiego PKO Banku Polskiego.
Informacje, komentarze i opinie zawarte w niniejszym materiale odzwierciedlają wiedzę i poglądy autora i są konsekwencją subiektywnej interpretacji informacji i danych użytych do sporządzenia niniejszego materiału. Opracowanie zostało sporządzone z zachowaniem staranności i rzetelności, na podstawie informacji i źródeł uznanych przez jego autora za wiarygodne. Jednakże ani autor, ani Dom Maklerski PKO Banku Polskiego nie gwarantują ich kompletności i wiarygodności.

Materiał przygotowano za pomocą programu Metastock firmy Equis. Dane do wykresów dostarcza Parkiet.com i Bloomberg. Źródłem pozostałych danych są PAP, Reuters, prasa finansowa i internetowe serwisy finansowo-ekonomiczne.

Należy pamiętać, że analiza techniczna jest jedną z metod prognozowania tendencji w zmianie kursów instrumentów finansowych, jednakże nie uwzględnia wszystkich czynników i zdarzeń, które mogą mieć wpływ na ceny instrumentów finansowych.

Autor niniejszego opracowania ani Dom Maklerski PKO Banku Polskiego lub jakiekolwiek osoby reprezentujące Dom Maklerski PKO Banku Polskiego nie ponoszą odpowiedzialności za decyzje inwestycyjne podjęte na podstawie informacji, komentarzy i opinii wyrażonych w niniejszym opracowaniu oraz za ich skutki.

Pełną listę Punktów Obsługi Klienta można znaleźć na stronie internetowej: http://www.dm.pkobp.pl/index.php/id=placowki/